

Anatomía Aplicada

Optativa en 1º de Bachillerato

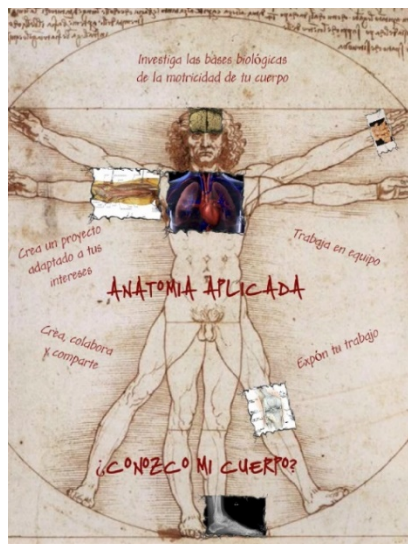

La Anatomía Aplicada es una asignatura optativa en 1º de Bachillerato que se imparte en 2 horas semanales.

Sus **contenidos** tratan del estudio anatómico y fisiológico del cuerpo humano, es decir, el estudio de todas sus estructuras y funciones, así como los efectos que los hábitos de vida saludables y la actividad física tienen sobre la salud.

Las **clases** se desarrollan generalmente basadas en imágenes y, en función del

número de alumnos y disponibilidad del profesorado, se realizan **prácticas de laboratorio** relacionadas con los contenidos

¿Para qué sirve esta asignatura?

La finalidad de esta materia es conseguir que los alumnos tengan una **formación básica sobre la anatomía y el funcionamiento del cuerpo humano**, lo cual resulta realmente útil en multitud de estudios posteriores, grados o ciclos formativos, relacionados con:

- La actividad física y el deporte (TAFAD, INEF)
- La salud (Medicina, Fisioterapia, Psicología, Enfermería...)

- Artes, etc.

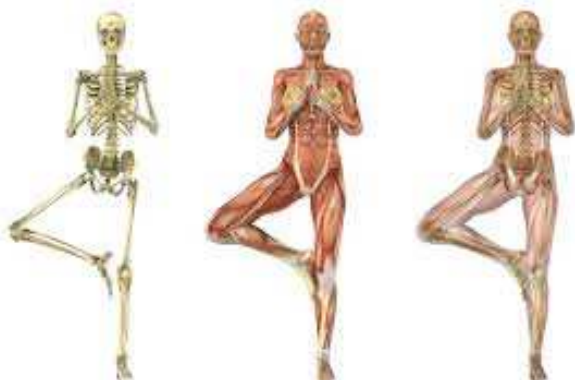

¿Se puede cursar esta optativa en cualquier modalidad de Bachillerato?

Si, la pueden cursar los alumnos de **todas las modalidades de Bachillerato**, como

complemento de otras asignaturas (Biología, Física y Química, Educación Física...) o como ampliación de su formación.