

## **TALLER DE MÚSICA 1º H**

### **ACTIVIDADES DE REFUERZO PARA LOS ALUMNOS CON LA**

### **ASIGNATURA DE MÚSICA SUSPENSA**

Correo electrónico de la profesora Ester Majada Rodríguez para dudas:  
[ester.majadarodriguez@educa.madrid.org](mailto:ester.majadarodriguez@educa.madrid.org)

**Los alumnos que no han aprobado la asignatura de música en la convocatoria ordinaria, deben realizar la prueba extraordinaria de junio.**

La prueba se divide en dos partes:

**- Prueba práctica (70%):**

El alumno/a escogerá dos canciones entre las tocadas durante el curso. Tendrá que grabar dos vídeos interpretando las canciones y luego enviarlos a la profesora por correo electrónico.

La canción se puede tocar con flauta o con teclado (en este caso, descargar la app Perfect Piano y configurarla para que el nombre de las notas esté en castellano).

**- Prueba de contenidos teóricos (30%):** El alumno/a tendrá que realizar los ejercicios que están más abajo en el cuaderno de música y luego enviar una foto de los mismos a la profesora.

**LAS TAREAS DEBEN SER ENVIADAS AL CORREO ELECTRÓNICO DE LA**

**PROFESORA ANTES DEL 17 DE JUNIO A LAS 15:30**

## PRUEBA EXTRAORDINARIA DE JUNIO

### ACTIVIDADES TEÓRICAS

1. Escribe el nombre de las siguientes notas. No olvides distinguir entre agudo y grave cuando se dé el caso.



2. Completa la tabla.

Nombre de la figura	Dibujo de la figura musical	Dibujo del silencio	Número de pulsos
Redonda			
Blanca			
Negra			
Corchea			

3. ¿Cuántos pulsos suman las siguientes notas y silencios?

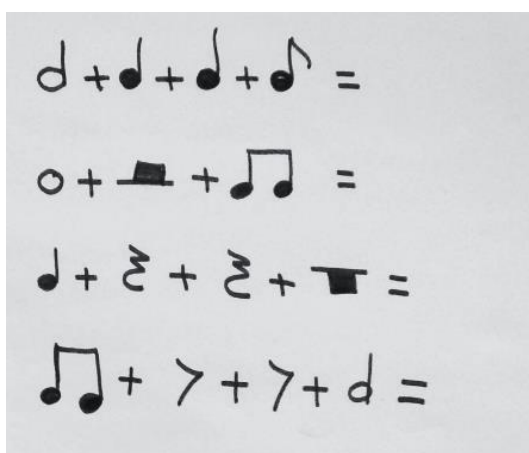

4. ¿Cuántos pulsos suman las siguientes notas y silencios con puntillo?

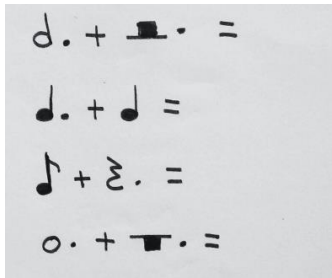

5. Escribe en cada hueco grupos de notas y/o silencios que sumen 2, 3 o 4 pulsos respectivamente.

2 pulsos	3 pulsos	4 pulsos

6. Completa con las figuras y silencios que quieras hasta que cada hueco sume 2, 3 o 4 pulsos respectivamente.

2 pulsos	3 pulsos	4 pulsos
